

ASOCIACIÓN DE ESTADOS DEL CARIBE (AEC)

XX REUNIÓN DEL COMITÉ ESPECIAL PARA
LA REDUCCIÓN DEL RIESGO DE DESASTRES
Puerto España, Trinidad y Tobago, 22 y 23 de noviembre de 2012



PERFIL DE PROYECTO PARA EL ESTABLECIMIENTO DEL CENTRO REGIONAL DE CAPACITACIÓN DE GESTIÓN DE RIESGO.

PROJECT PROFILE FOR THE ESTABLISHMENT OF A REGIONAL TRAINING CENTER FOR RISK AND DISASTER MANAGEMENT.

Presentada por:
COMISIÓN NACIONAL DE EMERGENCIAS DE LA
REPÚBLICA DOMINICANA

Santo Domingo, R. D
Agosto 2010

-
- **I. DATOS GENERALES DEL PROYECTO**
-
- **1.1 Título:** Establecimiento del Centro Regional de Capacitación de Gestión de Riesgo
-
- **1.2 Institución proponente:**
- Comisión Nacional de Emergencias de la República Dominicana.
-
- **1.3 Lugar de Ejecución:** República Dominicana
-
- **1.4 Países beneficiarios:** Países de la Región del Caribe y Centro América
-
- **1.5 Período de ejecución:** 6 años y tres etapa
-
- **1.6 Monto aproximado:**
-
- Total: US\$12,697,035.00
- Aporte externo solicitado: US\$10,097,035.00
- Aporte Local: US\$ 2,600,000.00

Finalidad

Contribuir con la estrategia de utilizar los conocimientos, las innovaciones y la educación para crear una cultura de seguridad y de resiliencia a todo nivel en la prevención de riesgos, conforme a lo acordado en el Marco de Acción de Hyogo.

Objetivos específicos

- Construir y equipar la edificación que servirá de soporte a la educación teórica y práctica y a las innovaciones sobre la prevención de desastres y gestión de riesgos en los países de la región.
- Establecer un centro de documentación e información sobre prevención de riesgos, accesible a nivel regional.
- Crear una estructura regional de coordinación interinstitucional para el diseño de estrategias y el seguimiento de acciones conjuntas.
- Formar y capacitar formadores y actores involucrados a nivel regional sobre prácticas actualizadas e innovativas de prevención de riesgos.
- Generar investigaciones y publicaciones que permitan el desarrollo de herramientas y métodos sobre la prevención y reconstrucción de riesgos.
- Desarrollar un programa de educación superior para formar un cuerpo de profesionales en la temática de gestión de riesgos.

DESCRIPCIÓN DEL PROYECTO

Este proyecto contara de tres etapas:

1. Etapa

Construcción, Equipamiento, Centro de Documentación e Información y Formación de la estructura de coordinación y diálogo

2. Etapa

Fortalecer el programa de capacitación a los actores involucrados en gestión de riesgo, y un plan de socialización a la ciudadanía.

3. Etapa

Establecimiento en el Centro de un plan de educación superior, para la preparación de profesionales en gestión de riesgos, a través de programas de diplomado post grado y maestría

ESTRATEGIA DE EJECUCIÓN DEL PROYECTO

- El proyecto será administrado por la Comisión Nacional de Emergencias (CNE), dependencia del Consejo Nacional de Prevención, Mitigación y Respuesta ante Desastres. La Comisión fue creada mediante Decreto No. 2784 del 15 de octubre de 1981 y ratificada mediante la Ley 147-02 sobre Gestión de Riesgos. Está conformada por 29 instituciones designadas, siendo sus miembros designados por decreto presidencial.
- El Centro contará, además, con un organismo consultor formado por las instituciones Científicas (Meteorologías), de defensa y gestión de riesgos de los países de la Región, junto con quienes establecerán los planes y estrategias de trabajo sobre gestión de riesgos.

PRESUPUESTO

DESCRIPCIÓN	TOTAL (US\$)	APORTE EXTERNO	APORTE LOCAL
Construcción y mobiliario	1,500,000.00	1,337,035.00	2,837,035.00
Mobiliario, Eq. Oficina y Audiovisual		225,000.00	225,000.00
Equipo de Instrucción		325,000.00	325,000.00
Equipo de Transportación		210,000.00	210,000.00
Act. De Capacitación y operación		1,000,000.00	1,000,000.00
Personal	300,000.00		300,000.00
TOTAL ETAPA 1	1,800,000.00	3,097,035.00	4,897,035.00
Act. De Capacitación y operación	300,000.00	1,400,000.00	1,700,000.00
Investigaciones		600,000.00	600,000.00
Elaboración de documentos		1,000,000.00	1,000,000.00
TOTAL ETAPA 2	300,000.00	3,000,000.00	3,300,000.00
Legalización de escuela superior	200,000.00	1,000,000.00	1,200,000.00
Planes educacionales y operatividad	300,000.00	3,000,000.00	3,300,000.00
TOTAL ETAPA 3	500,000.00	4,000,000.00	4,500,000.00
TOTAL GENERAL	2,600,000.00	10,097,035.00	12,697,035.00

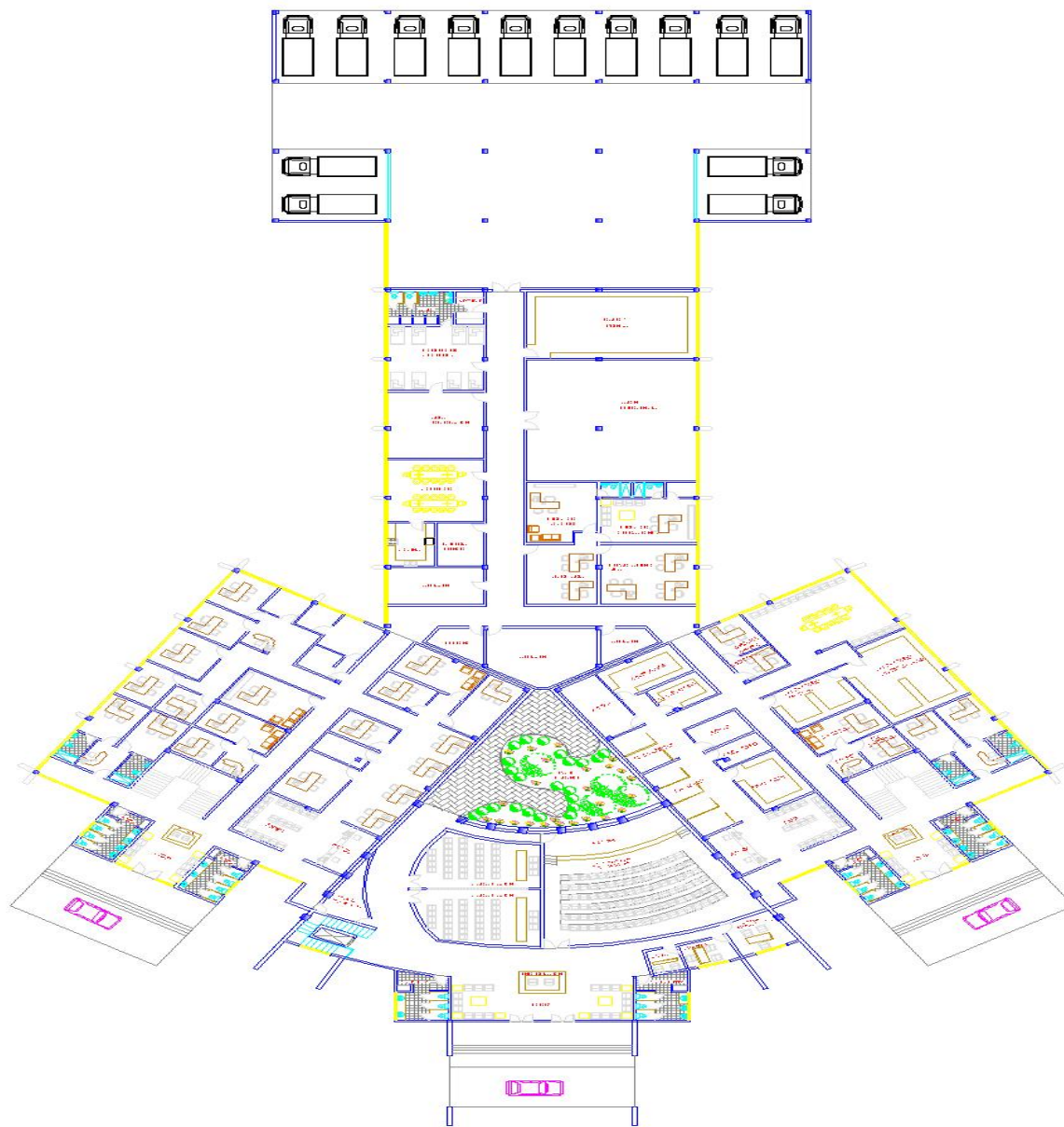

PLANTA ARQUITECTONICA

CONTEINER DE ALUMINIO PARA EL ALMACENAMIENTO DE LOS MATERIALES DE CONSTRUCCION Y/O DE LA OBRA. EN LA PARTE INFERIOR DEL PLANO SE ENCUENTRA EL AREA DE ESTACIONAMIENTO DE LOS VEHICULOS.

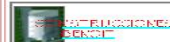

- ALMACENAMIENTO
- ESTACIONAMIENTO DE VEHICULOS
- AREA DE ESTACIONAMIENTO DE VEHICULOS
- AREA DE ESTACIONAMIENTO DE VEHICULOS

PROYECTISTA
ING. ROBERTO M. BARRERA

PROYECTISTA
ING. ROBERTO M. BARRERA

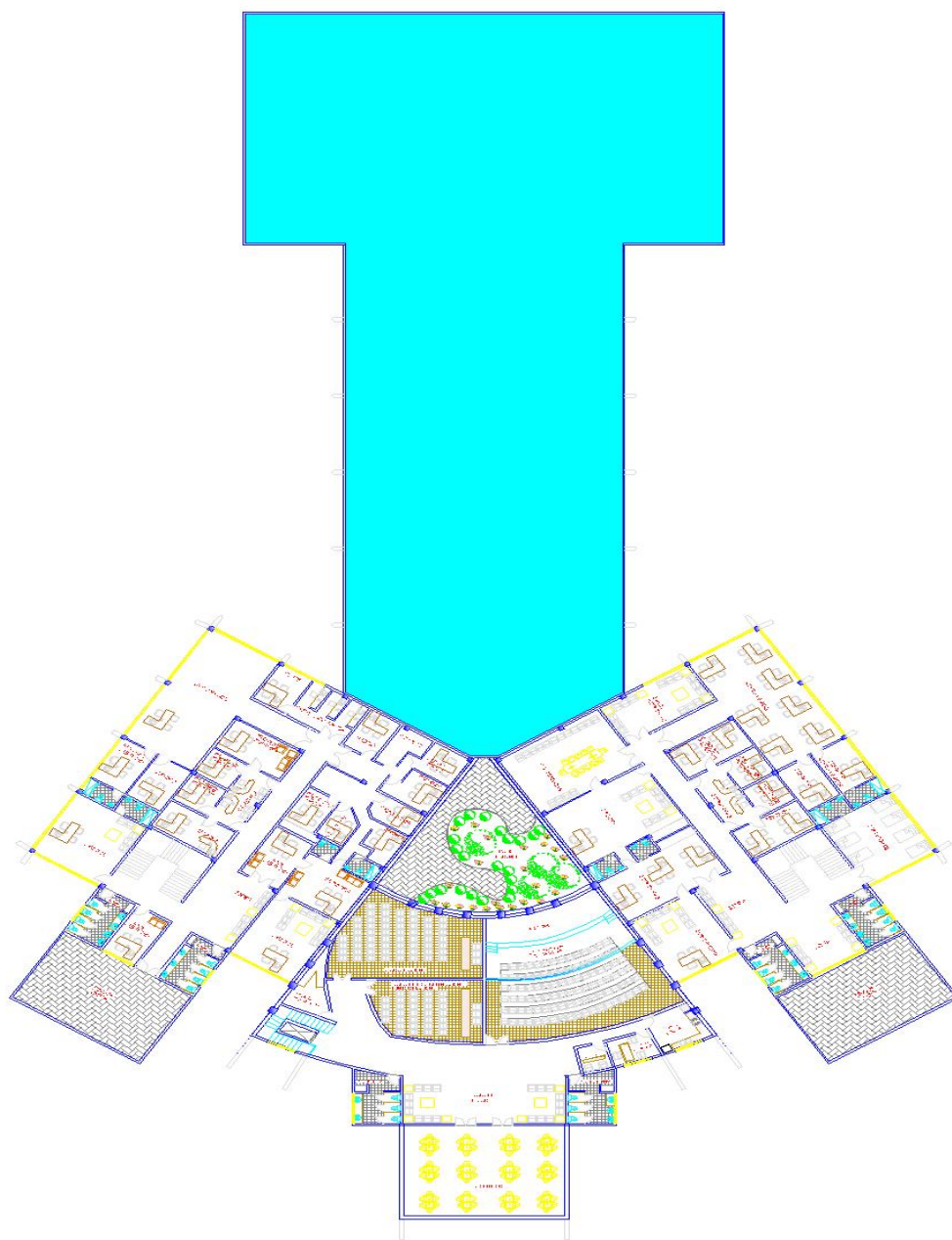

PLANTA ARQUITECTONICA

PROYECTO DE CONSTRUCCION DE UN COMPLEJO RESIDENCIAL EN LA ZONA DE LA CIUDAD DE LA PAZ, BOLIVIA. EL AREA TOTAL DEL TERRENO ES DE 10.000 M².



ARQUITECTURA
DE LA PAZ

- PROYECTO
- ELABORADO POR: ARQUITECTO
- ELABORADO POR: ARQUITECTO
- ELABORADO POR: ARQUITECTO

PROPIETARIO
SEÑORITA M. ROSA MORALES

SEÑOR
ABD. DOMINGO M. DOMINGO ROSA

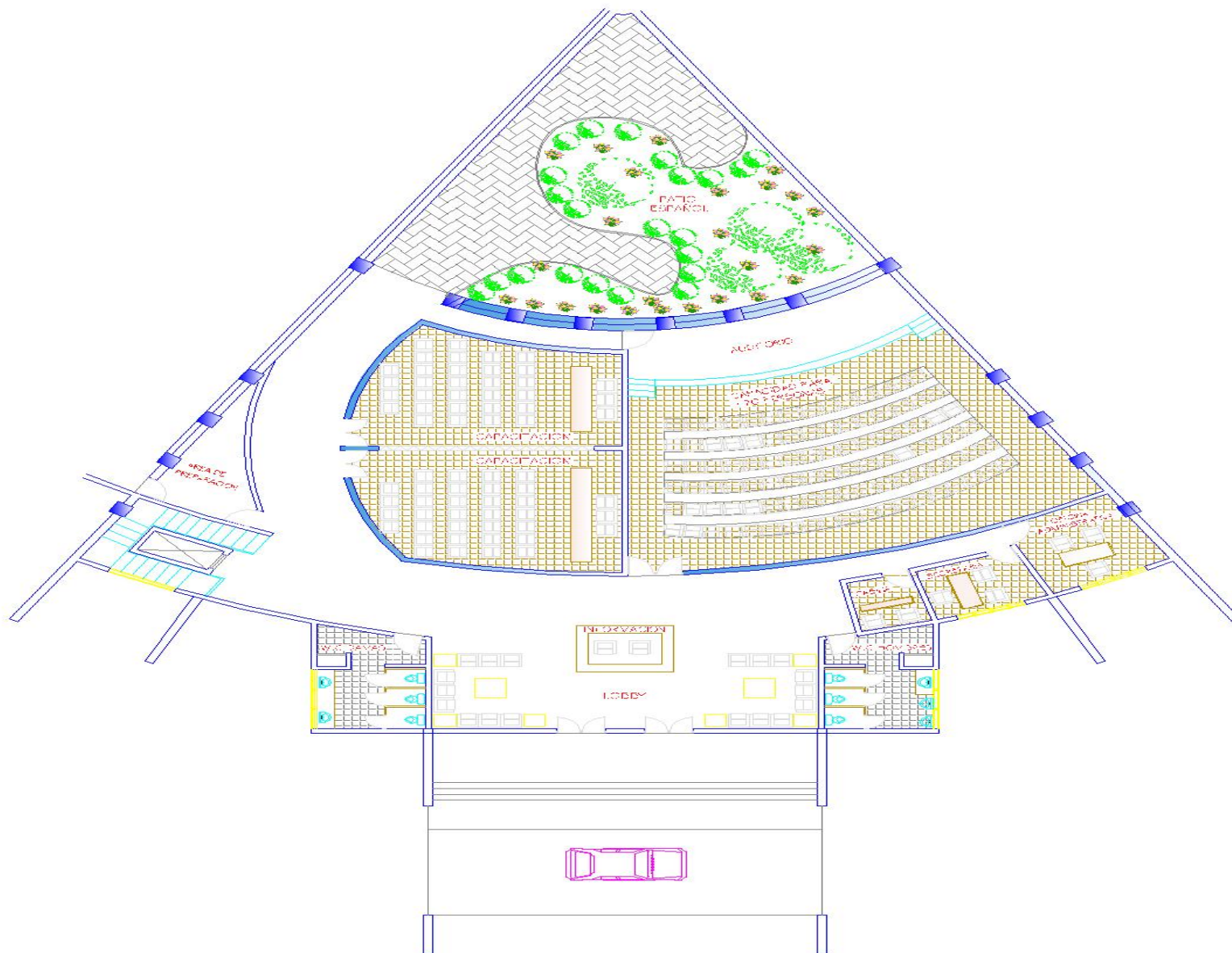

PLANTA ARQUITECTONICA

CENTRO REGIONAL DE CAPACITACION DE GESTION DE RIESGO PARA EL CARIBE
PRIMER NIVEL

PROYECTO DE
CONSTRUCCION

SEÑALAMIENTO DE
CALLE, INTERSECCION, CARRETERA,
Y OTRAS OBRAS DE CONSTRUCCION

PROPIETARIO
INSTITUTO VENEZOLANO
DE INVESTIGACIONES Y DESARROLLO

PROYECTO
ARQ. DOCTORA M. BERNET AYALA

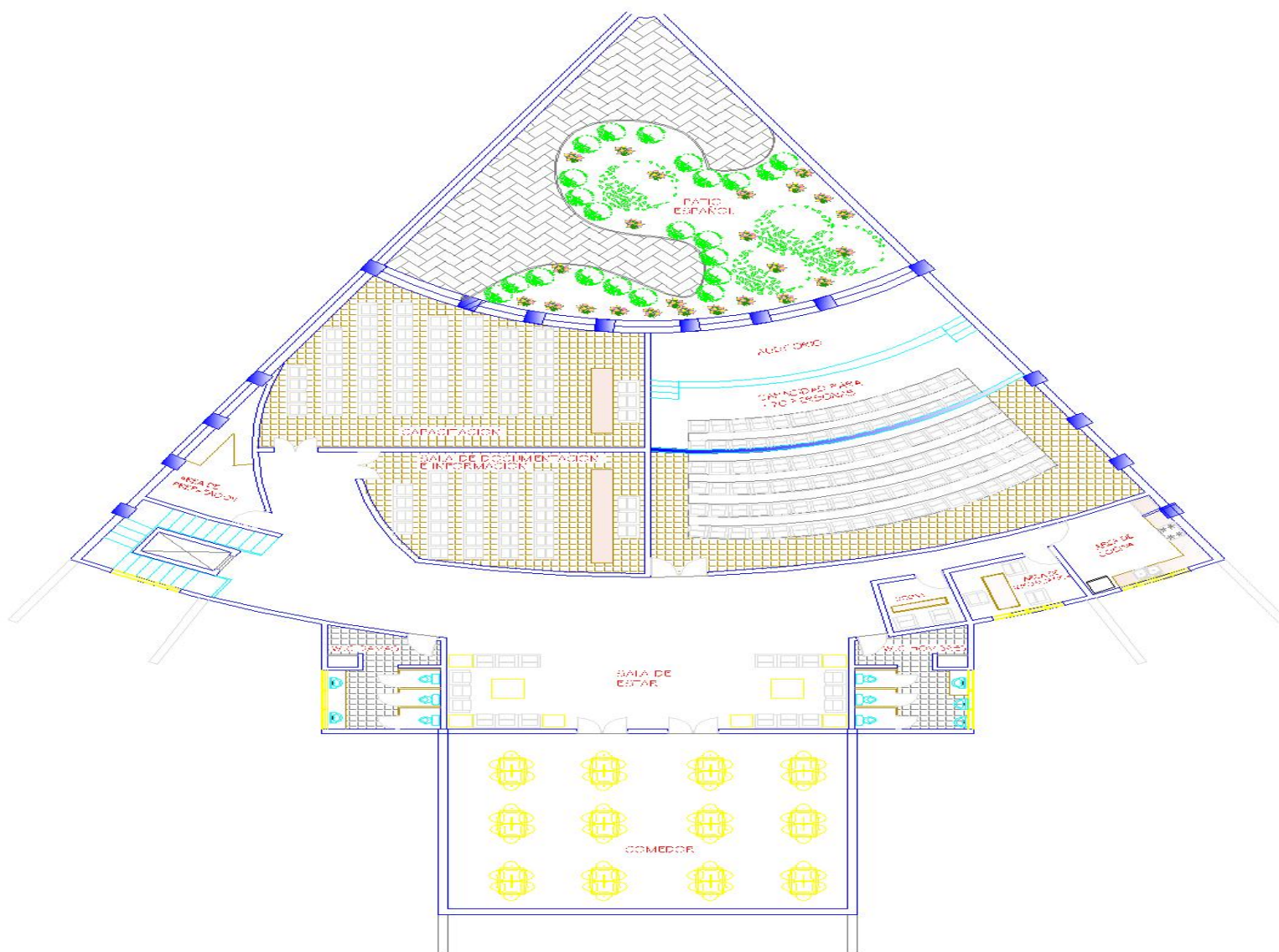

PLANTA ARQUITECTONICA

CENTRO REGIONAL DE CAPACITACION DE GESTION DE RIESGO PARA EL CARIBE
SEGUNDO NIVEL



OTRO REPRESENTANTE DE
COMITE INTER-SECTORIAL
ANIMADOR SOCIAL - COORDINADOR

PROPIETARIO
FUNDACION
DIRECCION GENERAL DE
EDIFICACIONES Y OBRAS



2008-01
ABRIL 2008-01-01
ABRIL 2008-01-01



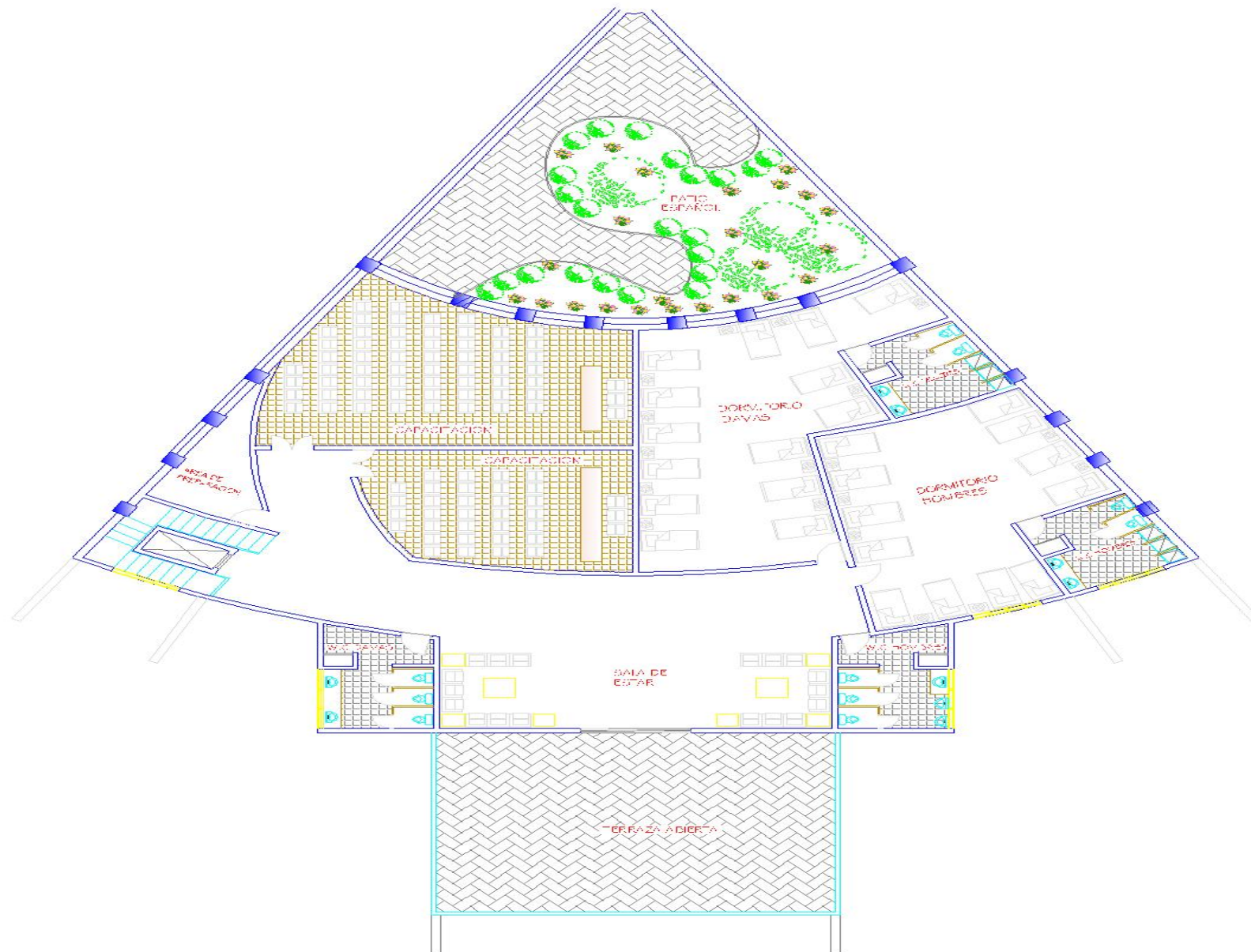

PLANTA ARQUITECTONICA
CENTRO REGIONAL DE CAPACITACION DE GESTION DE RIESGO PARA EL CARIBE
TERCER NIVEL



CENTRO REGIONAL DE CAPACITACION DE GESTION DE RIESGO PARA EL CARIBE

PROPIETARIO
INSTITUTO VENEZOLANO DE INVESTIGACIONES CIENTIFICAS

DISEÑO:
ARQ. ROSALBA M. BENEDETTI 1974

