

Presentación del Señor Director de COCATRAM sobre la "Comisión Centroamericana de Transporte Marítimo – COCATRAM"

QUE ES COCATRAM?

- Organismo especializado que forma parte de la institucionalidad del Sistema de la Integración Centroamericana (SICA).
- De carácter permanente, Directorio propio y sede en la ciudad de Managua, Nicaragua.
- Responde a los lineamientos y políticas del Consejo de Ministros Responsables del Transporte en Centroamérica (COMITRAN).
- La Secretaría Técnica de COMITRAN es la Secretaría Permanente del Tratado General de la Integración Centroamericana (SIECA).

FINALIDAD Y PROPOSITO

- Atiende los asuntos relativos al desarrollo marítimo y portuario de Centroamérica.
- Asesora al COMITRAN y a los Gobiernos miembros, en la adopción de políticas y decisiones para el desarrollo armónico del sector.
- Busca así, satisfacer las necesidades del comercio exterior de los países en términos de calidad, economía y eficiencia de los servicios de transporte marítimo y portuario
- Representa los intereses de la región ante intereses y organismos extra-regionales.

Jurídicamente la COCATRAM se sustenta en la Resolución REMITRAN V-3-87, que establece su constitución y funcionamiento.

QUE HACE?

- Asesora, promueve, facilita, actúa como medio de enlace
- Gestiona recursos y capacita: Actores del transporte marítimo, Ministerios de Transporte, Administraciones, Marítimas, Empresas Portuarias, Usuarios y Oferentes de Servicios de Transporte Internac.
- Identifica las necesidades del sector a través de diagnósticos estudios, investigación

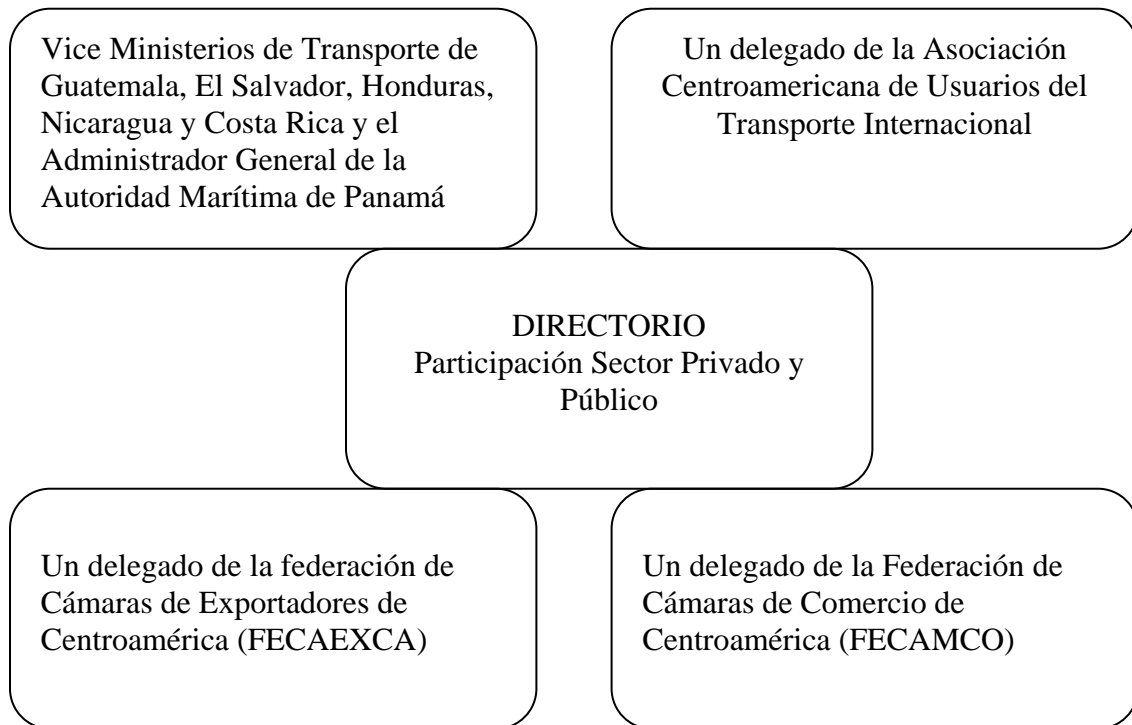

APORTACIONES DE LOS PAISES MIEMBROS

Resolución 5-80 (ROMRIECA XXIII)

El financiamiento de la Comisión podrá provenir de la aplicación de una tasa portuaria cobrada a las naves que movilicen carga en los puertos de los países del Istmo Centroamericano, equivalente a cinco centavos de dólar estadounidense (U\$ 0.05) por tonelada métrica movilizada, excepto petróleo y banano, o de la aplicación de mecanismos de financiamiento que cada Gobierno determinará.

PROYECTOS

- Estrategia Marítimo Portuaria Regional Centroamericana y Planes de acción. (Fondos propio/apoyo OMI).
- Protección Ambiental y Control de la Contaminación Originada por el Transporte Marítimo en el Golfo de Honduras. (GEF-BIF, U\$ 4.8 millones / Aportaciones en especie U\$ 2.4 millones)
- Mesoamérica: Transporte Marítimo de Corta Distancia en Centroamérica (TMCD) (BID-AMP, U\$ 1million).
- Rutas marítimas del Gran Caribe (III Fase) (AEC/COCATRAM – U\$ 20,000.00)
- FOMCRECE: Creación de un fondo para la facilitación de becas para formación de marinos (U\$ 5 millones).

PROYECTOS

OMI: Programa de capacitación para ROCRAM-CA (U\$ 350,000.00)

INITIATIVAS

- Apoyo técnico: Planes Nacionales de Contingencia y Convenio OPRC. (Fondos Propios)
- Promoción de la iniciativa de Carga Segura en los Puertos de Centroamérica. (Fondos Propios).
- Publicaciones: Resumen Estadísticos, Boletines informativos, entre otros. (Fondos Propios).
- Cartas Náuticas. (Fondos Propios).
- Programa centroamericano de Capacitación marítimo portuario (Fondos cooperación horizontal – membresía).

FOROS PERMANENTES

Repica

- Reunión Portuaria del Istmo Centroamericano

ROCRAM-CA

- Red Operativa de Cooperación Regional de Administraciones Marítimas de Centroamérica

Capacitación

- Red de Capacitación Marítimo Portuaria de Centroamérica

REMARPOR

- Red de Estadísticas Portuarias de Centroamérica

Ayuda a la Navegación (Iniciativa en proceso)

- Comité Centroamericano de Ayuda a la Navegación

RELACIONES INTERNACIONALES

OMI

- COCATRAM es el punto focal de coordinación técnica para la región, de las acciones y programas de la Organización Marítima Internacional

OIT

- Organización Internacional del Trabajo (PDP)

RAC/REMPEITC-Carib

- Centro Regional de Información y Capacitación sobre Contaminación Marina en Casos de Emergencia de la Región del Gran Caribe

CIP-OEC

- Comisión Interamericana de Puertos

AEC

- Asociación de Estados del Caribe

UNCTAD

- Conferencia de las Naciones Unidas sobre Comercio y Desarrollo

RELACIONES FINANCIERAS

BID

- Banco Interamericano de Desarrollo

BCIE

- Banco Centroamericano de Integración

BM

- Banco Mundial

RELACIONES INTERNACIONALES

Valencia PORT

- Autoridad Portuaria de Valencia, España

CEPAL

- Comisión Económica para América Latina y el Caribe

ATAS

- Asociación TRAINMAR América del Sur

PREFECTURA NAVAL

- Prefectura Naval de Argentina

DIRECTEMAR

- Dirección General del Territorio Marítimo y Marina Mercante

MUCHAS GRACIAS